

## PERGUNTAS & RESPOSTAS

# ● LIVE 30'

**“O que você precisa saber sobre o ConCertif® - A Certificação pioneira para Conselheiros Consultivos!”**

### CONDUÇÃO

**WANDERLEI PASSARELLA**

Founder & Chairman no CELINT

**YURI CAPI**

Sócio & CEO no CELINT

# O que você precisa saber sobre o ConCertif® - A Certificação pioneira para Conselheiros Consultivos!

**LIVE 30'**  
www.celint.net.br/lives

31.01.2024

O que você precisa saber sobre o ConCertif® - A Certificação pioneira para Conselheiros Consultivos!

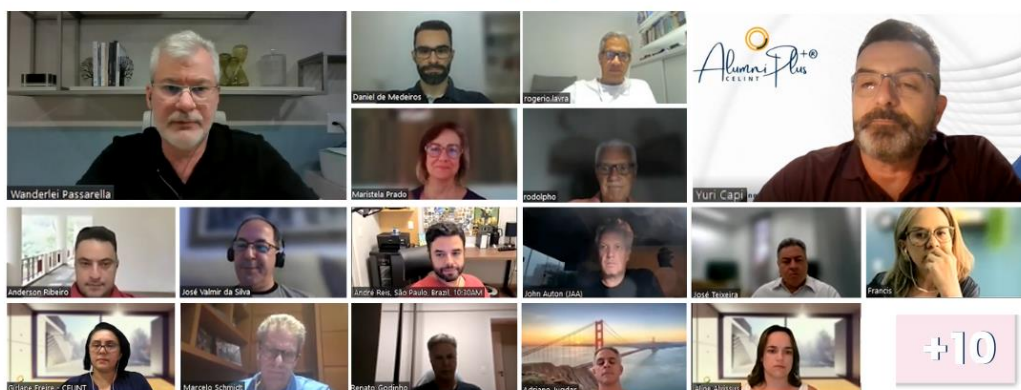

## PERGUNTA 1

18:09:59 | André Reis: *“imagino que haja vários perfis e funções para um conselheiro consultivo -- alguma das certificações ajuda com essa autoanálise de como cada um poderia atuar?”*

- ▶ Wanderlei Passarella: Respondida ao vivo durante a LIVE 30'. Veja na gravação: <https://www.youtube.com/watch?v=AneYdbQ5PrA>

## PERGUNTA 2

18:09:59 | André Reis: *“imagino também que um dos desafios do mercado seja o 'match' entre empresa e candidatos a conselheiro consultivo -- alguma certificação nos ajuda a entender essa dinâmica e como podemos nos 'marketear' para o mercado para chegarmos às oportunidades?”*

- ▶ Wanderlei Passarella: Respondida ao vivo durante a LIVE 30'. Veja na gravação: <https://www.youtube.com/watch?v=AneYdbQ5PrA>

## PERGUNTA 3

18:13:08 | Fernando Carvalho: *“A formação não serve para o Conselho de Adm?”*

- ▶ Wanderlei Passarella: Respondida ao vivo durante a LIVE 30'. Veja na gravação: <https://www.youtube.com/watch?v=AneYdbQ5PrA>

## PERGUNTA 4

18:14:10 | José Teixeira: *“Entendo que a certificação é reconhecida pela MEC, correto?”*

- ▶ Wanderlei Passarella: Respondida ao vivo durante a LIVE 30'. Veja na gravação: <https://www.youtube.com/watch?v=AneYdbQ5PrA>

### PERGUNTA 5

**18:16:17 | Lindones: “Atuo em posições gerenciais e não em executivas. Você vê algum impeditivo para atuação em Conselho?”**

- ▶ *Wanderlei Passarella: Respondida ao vivo durante a LIVE 30'. Veja na gravação: <https://www.youtube.com/watch?v=AneYdbQ5PrA>*

### PERGUNTA 6

**18:22:55 | Americo Oliveira: “Qual o diferencial entre essa certificação e o certificado do IBGC?”**

- ▶ *Wanderlei Passarella: Respondida ao vivo durante a LIVE 30'. Veja na gravação: <https://www.youtube.com/watch?v=AneYdbQ5PrA>*

### PERGUNTA 7

**18:22:59 | Fernando Carvalho: “Qual o % de egressos que já atuam em conselhos?”**

- ▶ *Wanderlei Passarella: Respondida ao vivo durante a LIVE 30'. Veja na gravação: <https://www.youtube.com/watch?v=AneYdbQ5PrA>*

## PERGUNTA 8

18:24:30 | Maristela Prado: *“Teremos acesso a apoio adicional ou mentorias, quando tivermos dificuldades?”*

- ▶ Wanderlei Passarella: Respondida ao vivo durante a LIVE 30'. Veja na gravação: <https://www.youtube.com/watch?v=AneYdbQ5PrA>

## PERGUNTA 9

18:25:29 | WILLIANS MONTEIRO: *“No que tange a competências relacionadas a tecnologia, há demanda para conselheiro consultivo, que tenha experiência específica em transformação digital, inovação, Dados e segurança da informação? Você entende que há carência em letramento digital nos boards?”*

- ▶ Wanderlei Passarella: Respondida ao vivo durante a LIVE 30'. Veja na gravação: <https://www.youtube.com/watch?v=AneYdbQ5PrA>

## PERGUNTA 10

18:26:12 | André Reis: *“O PFC é necessário para fazer o Concertif?”*

- ▶ Wanderlei Passarella: Respondida ao vivo durante a LIVE 30'. Veja na gravação: <https://www.youtube.com/watch?v=AneYdbQ5PrA>

### PERGUNTA 11

18:27:14 | Ivan: *“Seria possível ter acesso a ementa ou programa!?”*

- ▶ *Wanderlei Passarella: Respondida ao vivo durante a LIVE 30'. Veja na gravação: <https://www.youtube.com/watch?v=AneYdbQ5PrA>*

### PERGUNTA 12

18:30:36 | André Reis: *“Posições senior em consultorias de estratégia e gestão habilitam a candidatura a Conselhos Consultivos? (dado que é uma carreira um pouco diferente da executiva, mas que trata de agenda C-level)”*

- ▶ *Wanderlei Passarella: Respondida ao vivo durante a LIVE 30'. Veja na gravação: <https://www.youtube.com/watch?v=AneYdbQ5PrA>*

## COMENTÁRIOS:

18:01:55 | Girlane Freire - CELINT: Boa noite a todos!

18:01:59 | WILLIANS MONTEIRO: Boa noite pessoal, Vou deixar minha câmera off pois estou em trânsito

18:02:23 | Girlane Freire - CELINT: **Yuri Capi:** <https://www.linkedin.com/in/yuricapi/>  
**Wanderlei Passarella:** <https://www.linkedin.com/in/wanderlei-passarella/>

18:03:06 | John Auton (JAA): Boa noite

18:04:32 | Girlane Freire - CELINT: **Participe conosco do V Fórum de Governança do CELINT!** <https://www.celint.net.br/forum-2024>

18:06:13 | Girlane Freire - CELINT: **Se você perdeu a Live 30' que abordou um tema de seu interesse, acesse:** <https://www.celint.net.br/lives> e assista pelo YouTube do CELINT!

18:09:52 | Girlane Freire - CELINT: **Próxima turma do ConCertif® se inicia em 17 de fevereiro de 2024. Acesse** <https://www.celint.net.br/concertif> para mais informações

18:16:12 | Girlane Freire - CELINT: **Próxima turma do Programa CTD - Inovação e Tecnologia: início em 01 de Março de 2024. Acesse** <https://www.celint.net.br/ctd>

18:25:07 | Girlane Freire - CELINT: **Próxima turma do Programa de Formação de Conselheiros – PFC: 02 e 09 de Março de 2024. Acesse** <https://www.celint.net.br/pfc> para mais informações.

18:25:29 | Lindones: Obrigado!

18:32:20 | Maristela Prado: Obrigada por responder

18:32:45 | WILLIANS MONTEIRO: Obrigado pelo complemento

18:37:11 | Girlane Freire - CELINT: **Trilha para Conselheiros do CELINT**  
<https://www.celint.net.br/trilha>

18:40:34 | José Teixeira: Muito obrigado...

18:40:51 | Carlos Giraldes: Obrigado.

18:40:58 | Anderson Ribeiro: Obrigado

18:40:59 | Carvalho, Ricardo (Analytical): Agradeço a oportunidade. Muito interessante!!!

18:41:24 | Maristela Prado: Obrigada

18:41:30 | Renato Godinho: MUITO BOM! BOA NOITE!





**ASSISTA A GRAVAÇÃO DA LIVE:**

<https://www.youtube.com/watch?v=AneYdbQ5PrA>



**PRÓXIMAS LIVES**

**CONHEÇA A PROGRAMAÇÃO:**

<https://www.celint.net.br/lives>



**Acreditamos que podemos seguir:**

**“Transformando construtivamente as organizações por meio da Governança Integral”**

**CELINT - Centro de Estudos em Liderança e Governança Integrais Ltda**

CNPJ: 22.468.939/0001-18 | [atendimento@celint.net.br](mailto:atendimento@celint.net.br) | Fone/WhatsApp: [+55 \(12\) 3631-1138](tel:+551236311138)

**SEDE** | Av. José Wilker Ator, 605 - Bloco 1-B, Sala 1124 - Rio de Janeiro, RJ 22775-024

**FILIAL** | Rua Jurandir Martins Filho, 35 - Sala 401 - Taubaté, SP 12041-065