

PERGUNTAS & RESPOSTAS

● LIVE 30'

“Desvendando o conteúdo do PFC - A formação em Governança que recomendamos a todos os Conselheiros!”

CONDUÇÃO

WANDERLEI PASSARELLA

Founder & Chairman no CELINT

YURI CAPI

Sócio & CEO no CELINT

Desvendando o conteúdo do PFC - A formação em Governança que recomendamos a todos os Conselheiros

LIVE 30'
www.celint.net.br/lives

20.03.2024

"Desvendando o conteúdo do PFC - A formação em Governança que recomendamos a todos os Conselheiros!"

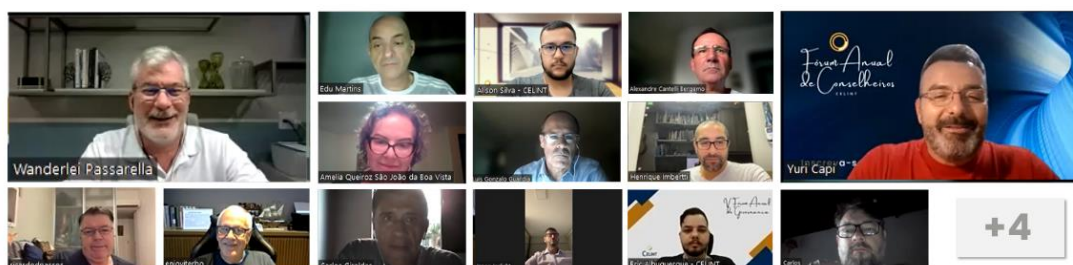

PERGUNTA 1

18:11:26 | Alexandre Cantelli Bergamo: “Esses conteúdos dos treinamentos foram desenvolvidos internamente ou há alguma combinação com conteúdos de outras entidades?”

- ▶ Wanderlei Passarella: Respondida ao vivo durante a LIVE 30'. Veja na gravação: <https://youtu.be/pXZauA6plJo>

PERGUNTA 2

18:14:20 | Enio Viterbo: *“Wanderlei, para quem já fez o ConCertif® e vai fazer o avançado neste ano, é vantajoso fazer o programa de entrada (PFC) ou melhor fazer especializações dentro da trilha traçada?”*

- ▶ *Wanderlei Passarella: Respondida ao vivo durante a LIVE 30'. Veja na gravação: <https://youtu.be/pXZauA6plJo>*

PERGUNTA 3

18:18:31 | Luis Gonzalo Guardia: *“Wanderlei, não sei se a pergunta cabe nesta LIVE, mas se houver tempo, gostaria de colocar em pauta. A formação de um Conselho Consultivo em uma empresa familiar PME de Capital fechado, é aconselhável que seja formado logo no início de uma implementação de Governança ou pode ser uma atividade a ser avaliada mais à frente?”*

- ▶ *Wanderlei Passarella: Respondida ao vivo durante a LIVE 30'. Veja na gravação: <https://youtu.be/pXZauA6plJo>*

PERGUNTA 4

18:23:52 | Alexandre Cantelli Bergamo: *“Disclaimer... sou membro do IBGC desde 2009. Qual a razão do posicionamento específico para conselheiros consultivos? Há uma preocupação na mitigação dos riscos dos deveres fiduciários?”*

- ▶ *Wanderlei Passarella: Respondida ao vivo durante a LIVE 30'. Veja na gravação: <https://youtu.be/pXZauA6plJo>*

COMENTÁRIOS:

18:01:52 | Alison Silva - CELINT: **Perfil LinkedIn Yuri Capi:**

<https://www.linkedin.com/in/yuricapi/>

18:02:06 | Alison Silva - CELINT: **Perfil LinkedIn Wanderlei Passarella:**

<https://www.linkedin.com/in/wanderlei-passarella/>

18:02:42 | Alison Silva - CELINT: **Lives realizadas:** <https://www.celint.net.br/lives>

18:03:55 | Alison Silva - CELINT: **PFC – Programa de Formação de Conselheiros:** <https://www.celint.net.br/pfc>

18:09:24 | Alison Silva - CELINT: **Próxima turma do ConCertif® se inicia no dia 11 de maio 2024, acesse:** <https://www.celint.net.br/concertif>

18:18:55 | Alexandre Cantelli Bergamo: por favor, é possível fazer perguntas aqui pelo áudio ou só escritas?

18:23:31 | Carlos Giraldes: Boa tarde. Fiz o PFC, agora estou na jornada do Concertif e após pretendo participar da formação avançada. Acredito que estou no caminho correto.

18:28:03 | Alison Silva - CELINT: **JUR - Aspectos Jurídicos para Conselheiros de Empresas:** <https://www.celint.net.br/jur>

18:30:53 | Alexandre Cantelli Bergamo: Grato pela atenção! Parabéns pela iniciativa e organização!

18:31:38 | Enio Viterbo: Excelente live, parabéns à toda equipe CELINT.

18:31:59 | Henrique Imbertti: Estarei lá!



ASSISTA A GRAVAÇÃO DA LIVE:

<https://youtu.be/pXZauA6pIJo>



PRÓXIMAS LIVES

CONHEÇA A PROGRAMAÇÃO:

<https://www.celint.net.br/lives>



Acreditamos que podemos seguir:

“Transformando construtivamente as organizações por meio da Governança Integral”

CELINT - Centro de Estudos em Liderança e Governança Integrais Ltda

CNPJ: 22.468.939/0001-18 | atendimento@celint.net.br | Fone/WhatsApp: [+55 \(12\) 3631-1138](tel:+551236311138)

SEDE | Av. José Wilker Ator, 605 - Bloco 1-B, Sala 1124 - Rio de Janeiro, RJ 22775-024

FILIAL | Rua Jurandir Martins Filho, 35 - Sala 401 - Taubaté, SP 12041-065