

## PERGUNTAS & RESPOSTAS

# ● LIVE 30'

**"Como o CELINT se diferencia no apoio ao desenvolvimento da sua carreira de Conselheiro"**

### CONDUÇÃO

**YURI CAPI**

Sócio e CEO no CELINT

**GASPAR CARREIRA JR.**

Conselheiro Consultivo e Sócio no CELINT

# Como o CELINT se diferencia no apoio ao desenvolvimento da sua carreira de Conselheiro

**LIVE 30'**  
www.celint.net.br/lives

12.04.2023

Como o CELINT se diferencia no apoio ao desenvolvimento da sua carreira de Conselheiro

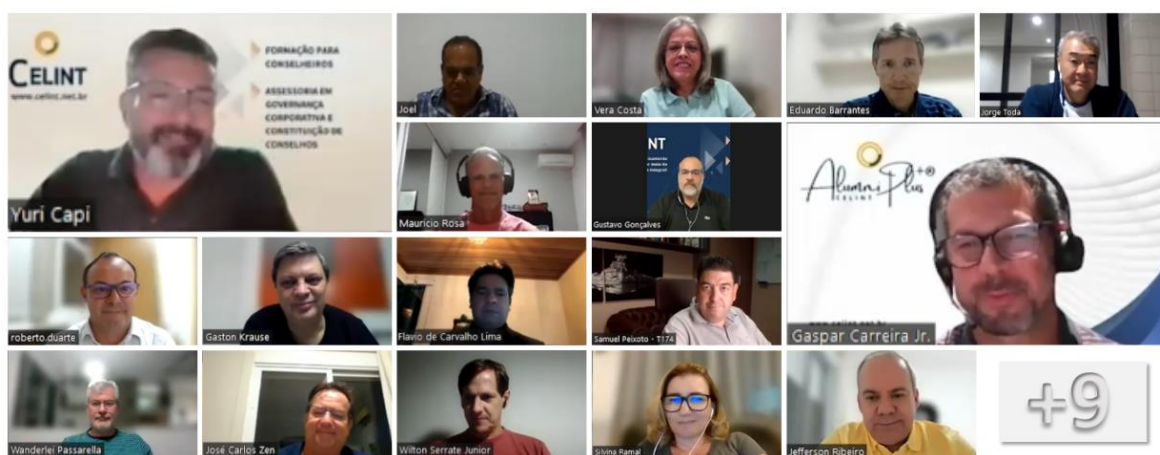

## PERGUNTA 1

18:05:33 | Vera Costa: "O que significa esse "vislumbrar mais do que uma posição de conselheiro"?"

- ▶ Gaspar Carreira Jr: Respondida ao vivo durante a LIVE 30'. Veja na gravação: <https://youtu.be/cqkxZFKKzM>

## PERGUNTA 2

18:09:39 | Vera Costa: *“Como o mercado vê esse estar com um pé lá (vida de executivo, consultor e conselheiro)? Existe um momento ideal?”*

- ▶ Gaspar Carreira Jr: Respondida ao vivo durante a LIVE 30'. Veja na gravação: <https://youtu.be/cqkxZFKKzM>

## PERGUNTA 3

18:14:12 | Roberto Duarte: *“Uma dúvida! deveria ter um LinkedIn novo so como conselheiro, ou posso usar o atual como executivo e agregar mais esta atividade ?”*

- ▶ Gaspar Carreira Jr: Respondida ao vivo durante a LIVE 30'. Veja na gravação: <https://youtu.be/cqkxZFKKzM>

## PERGUNTA 4

18:20:46 | Gaston Krause: *“Fale um pouco mais sobre as mentorias do Alumni Plus no sentido de se aprofundar o debate de temas sobre governança, em especial aos alunos do ConCertif que nunca atuaram como conselheiros. São simuladas situações com a posterior reorientação dos mentores?”*

- ▶ Gaspar Carreira Jr: Respondida ao vivo durante a LIVE 30'. Veja na gravação: <https://youtu.be/cqkxZFKKzM>

### PERGUNTA 5

18:23:44 | Vera Costa: *“Vocês tem indicadores de alunos do ConCertif que estão em conselhos e comitês? Como estão sendo "aproveitados" no mercado?”*

- ▶ Gaspar Carreira Jr: Respondida ao vivo durante a LIVE 30'. Veja na gravação: [https://youtu.be/\\_cqkxZFKKzM](https://youtu.be/_cqkxZFKKzM)

### PERGUNTA 6

18:28:22 | Flavio de Carvalho Lima: *“Estatísticas excelentes são o que? Alguma quantificação?”*

- ▶ Gaspar Carreira Jr: Respondida ao vivo durante a LIVE 30'. Veja na gravação: [https://youtu.be/\\_cqkxZFKKzM](https://youtu.be/_cqkxZFKKzM)

## COMENTÁRIOS:

18:00:19 | Gustavo Gonçalves: Boa noite a todos!

18:00:31 | CELINT: **Perfil Yuri Capi IN:** <https://www.linkedin.com/in/yuricapi/>

18:00:46 | Eduardo Tamburus: Boa noite

18:00:48 | CELINT: **Perfil Gaspar Carreira Jr:**  
<https://www.linkedin.com/in/gasparcarreirajr/>

18:03:31 | CELINT: **Próximos programas do CELINT:**

<https://www.celint.net.br/gsu>

<https://www.celint.net.br/ctd>

<https://www.celint.net.br/tcp>

<https://www.celint.net.br/concertif>

18:05:57 | CELINT: **Conheça o Alumni Plus+:** <https://www.celint.net.br/alumniplus>

18:21:05 | CELINT: **Alumni Plus+ :** <https://www.celint.net.br/alumniplus>

18:26:39 | CELINT: **Lives realizadas pelo CELINT:** <https://www.celint.net.br/lives>

18:27:02 | Vera Costa: creio que n perguntei bem

18:27:39 | Vera Costa: falo de celint ter formado x conselheiros e destes, y estão atuando como conselheiros e x em comitês...

18:33:52 | Eduardo Tamburus: Muito obrigado e boa noite

18:33:52 | Flavio de Carvalho Lima: boa noite a todos

[CELINT | Pesquisa ALUMNI](#)



**ASSISTA A GRAVAÇÃO DA LIVE:**

[https://youtu.be/ cqkxZFKKzM](https://youtu.be/cqkxZFKKzM)



**PRÓXIMAS LIVES**

**CONHEÇA A PROGRAMAÇÃO:**

<https://www.celint.net.br/lives>



**Acreditamos que podemos seguir:**

**“Transformando construtivamente as organizações por meio da Governança Integral”**

**CELINT - Centro de Estudos em Liderança e Governança Integrais Ltda**

CNPJ: 22.468.939/0001-18 | [atendimento@celint.net.br](mailto:atendimento@celint.net.br)

Fixo: [+55 \(12\) 3631-1138](tel:+55(12)3631-1138) | WhatsApp: +55 (12) 99625-6366

**SEDE** | Av. José Wilker Ator, 605 - Bloco 1-B, Sala 1124 - Rio de Janeiro, RJ 22775-024

**FILIAL** | Rua Jurandir Martins Filho, 35 - Sala 401 - Taubaté, SP 12041-065