

PERGUNTAS & RESPOSTAS

● **LIVE 30'**

"ESG no Conselho e na Prática"

CONDUÇÃO

YURI CAPI

Sócio e CEO no CELINT

CLAUDIA LEITE

Chief Purpose Officer na HILO

ESG no Conselho e na Prática

LIVE 30' 10.05.2023
www.celint.net.br/lives **ESG no Conselho e na Prática**

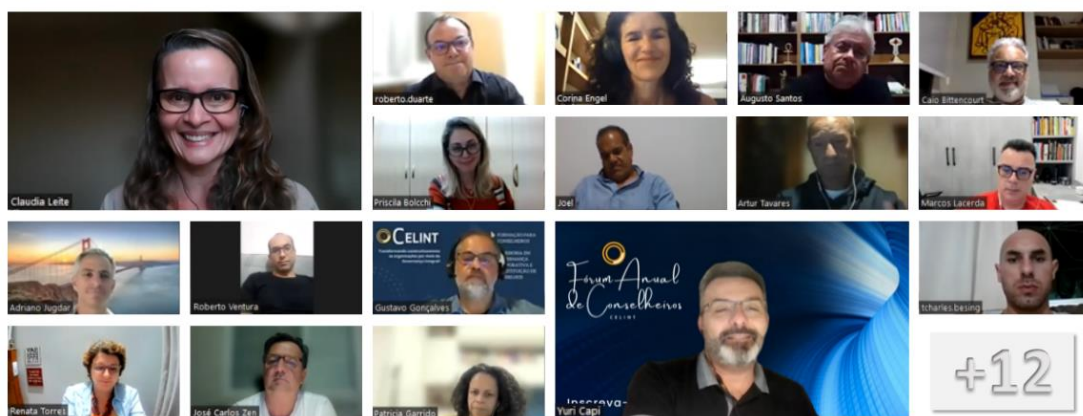

PERGUNTA 1

18:07:54 | Priscila Bolcchi: *“Claudia como você tem percebido a procura do mercado por conselheiros com experiência/conhecimento em ESG”*

- ▶ *Claudia Leite: Respondida ao vivo durante a LIVE 30'. Veja na gravação: https://youtu.be/Aca_2pquL8*

PERGUNTA 2

18:09:56 | Caio Bittencourt: *“Como se dá na prática, a discussão do ESG nos conselhos de empresas familiares. Eles adotam por que acreditam ou por exigência do mercado em que atuam?”*

- ▶ *Claudia Leite: Respondida ao vivo durante a LIVE 30'. Veja na gravação: https://youtu.be/Aca_2pjiuL8*

PERGUNTA 3

18:12:40 | Marcos Lacerda: *“Considerando que muitas empresas enfrentam críticas por abordarem questões de ESG de forma superficial (greenwashing), como o Conselho Consultivo assegura que a empresa vai além das aparências e implementa práticas sustentáveis e socialmente responsáveis de maneira efetiva e mensurável?”*

- ▶ *Claudia Leite: Respondida ao vivo durante a LIVE 30'. Veja na gravação: https://youtu.be/Aca_2pjiuL8*

PERGUNTA 4

18:13:34 | Artur Tavares: *“Caro Yuri e Claudia, Nos no conselho na prática devemos demonstrar todo o valor real para as organizações das nossas decisões, especialmente no valor real do ESG e não só no foco em sustentabilidade. Recentemente vi uma entrevista com Damoran o pai do Valuation aplicado mundialmente na valoração das empresas e no mercado financeiro. Ele é um forte detrator do ESG por que ele comentou duas coisas: 1.- Como você mensura “a bondade”? 2.- Como um modelo de valoração de empresas e negócios sem restrições é menos Ótimo (valuation) em comparação a um modelo com restrições (ESG)?.”*

***“Admito que fiquei desconfortado com essa posição (acredito no conceito ESG), mas até agora não consegui argumentos reais e específicos para contrapor o ponto de vista desta referencia mundial em valoração.
Que argumentos específicos vocês enxergam?”***

- ▶ *Claudia Leite: Respondida ao vivo durante a LIVE 30'. Veja na gravação: https://youtu.be/Aca_2pjiuL8*

PERGUNTA 5

18:16:48 | Roney Zaidan Maluf: “Gostaria muito de ouvir a Cláudia falar um pouco sobre KPIs e Metricas?”

- ▶ *Claudia Leite: Respondida ao vivo durante a LIVE 30'. Veja na gravação: https://youtu.be/Aca_2pjiuL8*

PERGUNTA 6

18:17:48 | Renata Torres: “A B3 lançou uma pesquisa na semana passada com a Locomotiva e biodiversidade mostrando que 72% do consumo brasileiro é feito por mulheres, pessoas negras, LGBTQ+ e PCDs. Como os conselhos estão sensibilizados em relação a importância da representatividade da sociedade dentro das organizações e o que estão fazendo de forma pratica para fazer com que a agenda de inclusão seja de fato colocada como objetivo estratégico das organizações?”

- ▶ *Claudia Leite: Respondida ao vivo durante a LIVE 30'. Veja na gravação: https://youtu.be/Aca_2pjiuL8*

PERGUNTA 7

18:19:42 | Priscila Bolcchi: *“Como acessar essas demandas de comitês?”*

- ▶ *Claudia Leite: Respondida ao vivo durante a LIVE 30'. Veja na gravação: https://youtu.be/Aca_2pjiuL8*

PERGUNTA 8

18:21:17 De Roberto Ventura: *“Boa noite, como esta a percepção do cliente (B2C e B2B) quanto a sensibilidade de compra de produtos ESG o investimento em produtos tem prioridade?”*

- ▶ *Claudia Leite: Respondida ao vivo durante a LIVE 30'. Veja na gravação: https://youtu.be/Aca_2pjiuL8*

COMENTÁRIOS:

18:00:45 | Priscila Bolcchi : boa noite pessoal

18:00:45 | Girlane Freire: **Yuri Capi, perfil IN** - <https://www.linkedin.com/in/yuricapi/>

18:00:54 | Girlane Freire : **Claudia Leite, perfil IN** - <https://www.linkedin.com/in/claudia-leite-msc/>

18:00:55 | Augusto Santos: Boa noite a todos e a todas.

18:01:36 | Roney Zaidan Maluf : Boa noite Cláudia e Yuri!

18:09:31 | tcharles.besing : Boa noite

18:11:18 | Girlane Freire : **Acesse o nosso calendário e confira os próximos Programas e Certificações em Governança Corporativa do CELINT:**

PFC – turma 30 <https://www.celint.net.br/pfc>

ConCertif– Turma 8 <https://www.celint.net.br/concertif>

18:22:14 | Girlane Freire : **Assista as lives do CELINT em** <https://www.celint.net.br/lives>

18:28:07 | Renata Torres : Pois é Marcos, fico pensando que forças fazem as organizações abrirem mão deste mercado potencial...

18:28:19 | Priscila Bolcchi : @yuri por favor coloca aqui o nome dessa empresa que a Claudia citou

18:28:45 | Nelma Zero : <https://www.reptrak.com/>

18:31:50 | tcharles.besing : Boa noite por gentileza me fale sobre gestão de risco

18:38:15 | tcharles.besing : top Yuri obrigado.



ASSISTA A GRAVAÇÃO DA LIVE:

https://youtu.be/Aca_2pqiUL8



PRÓXIMAS LIVES

CONHEÇA A PROGRAMAÇÃO:

<https://www.celint.net.br/lives>



Acreditamos que podemos seguir:

“Transformando construtivamente as organizações por meio da Governança Integral”

CELINT - Centro de Estudos em Liderança e Governança Integrais Ltda

CNPJ: 22.468.939/0001-18 | atendimento@celint.net.br

Fixo: [+55 \(12\) 3631-1138](tel:+551236311138)

SEDE | Av. José Wilker Ator, 605 - Bloco 1-B, Sala 1124 - Rio de Janeiro, RJ 22775-024

FILIAL | Rua Jurandir Martins Filho, 35 - Sala 401 - Taubaté, SP 12041-065