

## PERGUNTAS & RESPOSTAS

# • LIVE 30'

## “A importância do(a) Secretário(a) de Governança”

### CONDUÇÃO

[YURI CAPI](#)

Sócio & CEO no CELINT

[GASPAR CARREIRA JR.](#)

Sócio & Diretor CELINT Alumni Plus+®

# A importância do(a) Secretário(a) de Governança

**LIVE 30'**

www.celint.net.br/lives

18.06.2024

**A IMPORTÂNCIA DO(A) SECRETÁRIO(A) DE GOVERNANÇA**

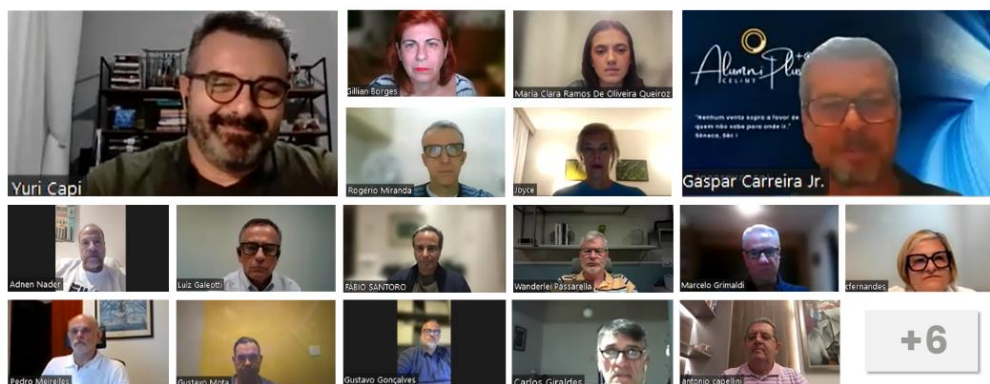

## PERGUNTA 1

18:16:16 | Adnen Nader: *“O follow up do secretário pode se estender para fora da reunião do Conselho, ou seja, garantir que os responsáveis pelas ações já tragam as soluções prontas para o conselho?”*

- ▶ Yuri Capi: *Respondida ao vivo durante a LIVE 30'. Veja na gravação: [https://youtu.be/WYhUoOy\\_fOQ](https://youtu.be/WYhUoOy_fOQ)*

## COMENTÁRIOS:

18:02:50 | Girlane Freire - CELINT: **GASPAR CARREIRA JR**  
<https://www.linkedin.com/in/gasparcarreirajr/>

18:03:22 | Girlane Freire - CELINT : **YURI CAPI**  
<https://www.linkedin.com/in/yuricapi/>

18:06:51 | Girlane Freire - CELINT : **V Fórum Anual do CELINT – Inscreva-se!**  
<https://lp.celint.net.br/forum-2024>

18:07:02 | Girlane Freire - CELINT: **Assista as Lives realizadas realizadas pelo CELINT** <https://www.celint.net.br/lives>

18:18:51 | Girlane Freire - CELINT: **Próximos Programas e Certificações do CELINT: Certificação Avançada, início em 27 de julho -**  
<https://www.celint.net.br/certificacaoavancada> **SEC - O(a) Secretário(a) e a Secretaria de Governança, início em 16 de julho -** <https://www.celint.net.br/sec>  
**ConCertif® - Certificação de Conselheiros Consultivos, início em 10 de agosto -** <https://www.celint.net.br/concertif> **CTD -Inovação e Tecnologia no Âmbito do Conselho, início em 02 de agosto -** <https://www.celint.net.br/ctd>



**ASSISTA A GRAVAÇÃO DA LIVE:**

[https://youtu.be/WYhUoOy\\_fOQ](https://youtu.be/WYhUoOy_fOQ)



**PRÓXIMAS LIVES**

**CONHEÇA A PROGRAMAÇÃO:**

<https://www.celint.net.br/lives>



**Acreditamos que podemos seguir:**

**“Transformando construtivamente as organizações por meio da Governança Integral”**

**CELINT - Centro de Estudos em Liderança e Governança Integrais Ltda**

CNPJ: 22.468.939/0001-18 | [atendimento@celint.net.br](mailto:atendimento@celint.net.br) | Fone/WhatsApp: [+55 \(12\) 3631-1138](tel:+551236311138)

**SEDE** | Praia de Botafogo, nº 501 Bloco I Sala 101 Bairro Botafogo/Rio de Janeiro CEP 22.250-911

**FILIAL** | Rua Jurandir Martins Filho, 35 - Sala 401 - Taubaté, SP 12041-065